

Маркировочный план 3 этажа секции 1.1 (М 1:100)

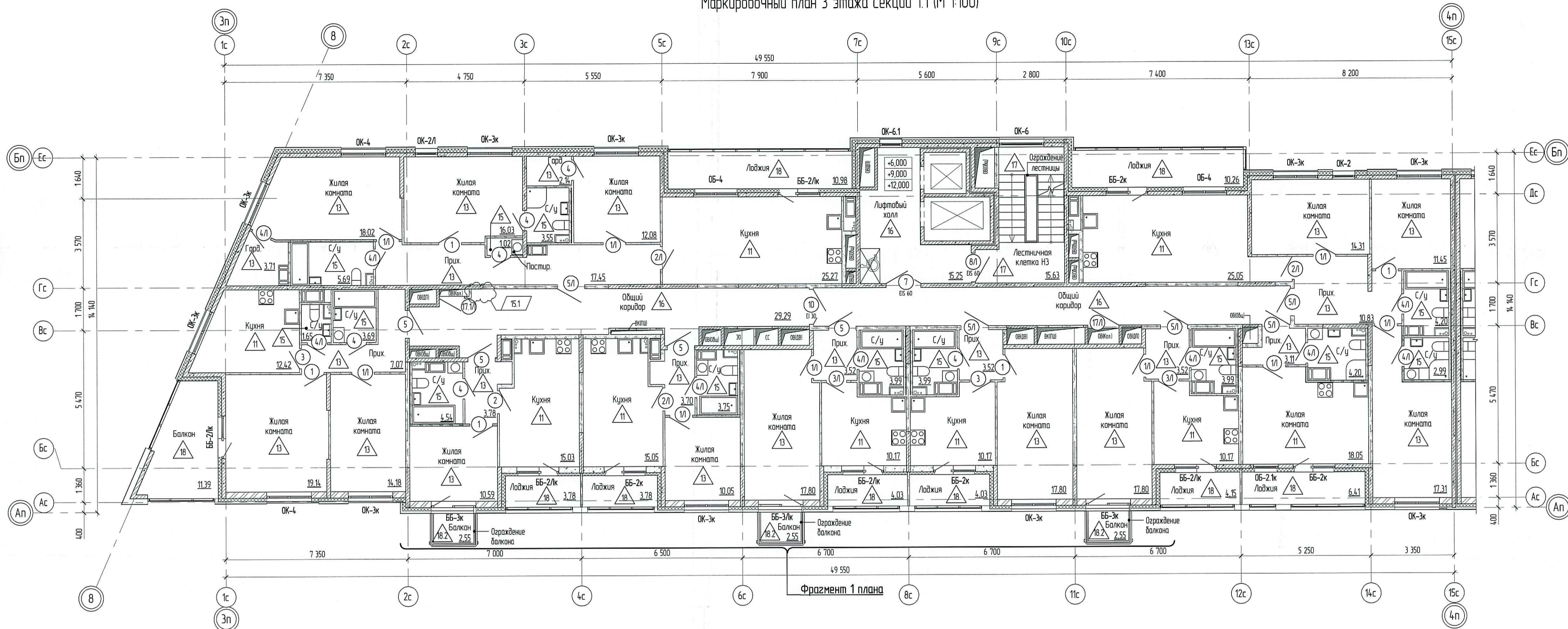

Фрагмент 1 плана 4 этажа секции 1.1
Остальное см. Маркировочный план 3 этажа секции 1.1

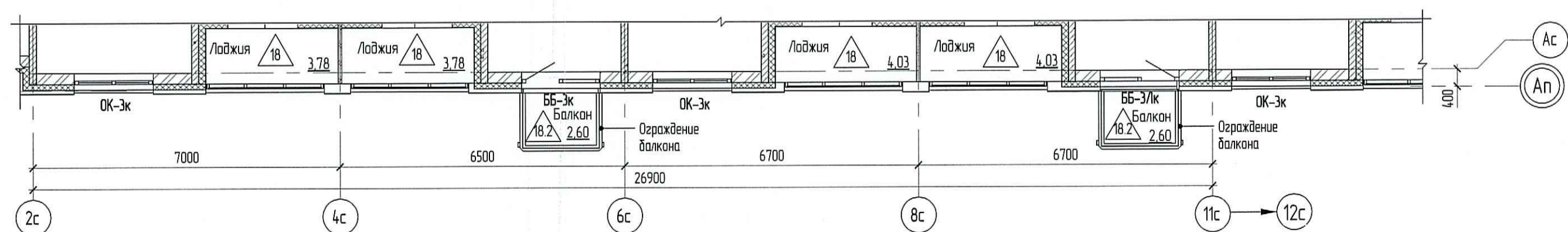

ПРОВЕРЕНО
ТЕХНИЧЕСКИЙ ОТДЕЛ
29.05.2020

Условные обозначения

| Обозначение | Наименование |
|---------------------|---------------------------------------------------------------------------------------|
| | Монолитный железобетон |
| | Теплоизоляция, звукоизоляция |
| | Камни керамический эффективный КМ-р 250x120x140/2,1ФФ/150/12/50/ ГОСТ 530-2012, 250мм |
| | Блоки бетонные, 80мм, 160мм |
| | Блоки бетонные, 80мм, оштукатуренные с 2-х сторон по 10мм |
| | Блоки бетонные, 80мм, оштукатуренные с одной стороны по 10мм |
| | Кирпич бетонный, 120мм |
| | Блоки газобетонные, D500 по ГОСТ 21520-89, 250мм |
| OK-1/05-1/ББ-1/ББ-1 | Марка элементов заполнения оконных проемов |

Ведомость изменений

| Изм. | Дата | Новый лист | Описание изменения |
|------|----------|---------------------------------------------------------------------------------|--------------------|
| 4. | 23.12.19 | Новый лист | |
| 6. | 05.02.20 | Письмо ООО «Стил Сити» от 17.01.2020 №3993/ДПП/СЭС, исключение части обстрок БВ | |
| 15.1 | 30.04.20 | Письмо ООО «Стил Сити» от 27.02.2020 №4411/ДПП/С, исключение шахты ПС. | |

Схема размещения секций

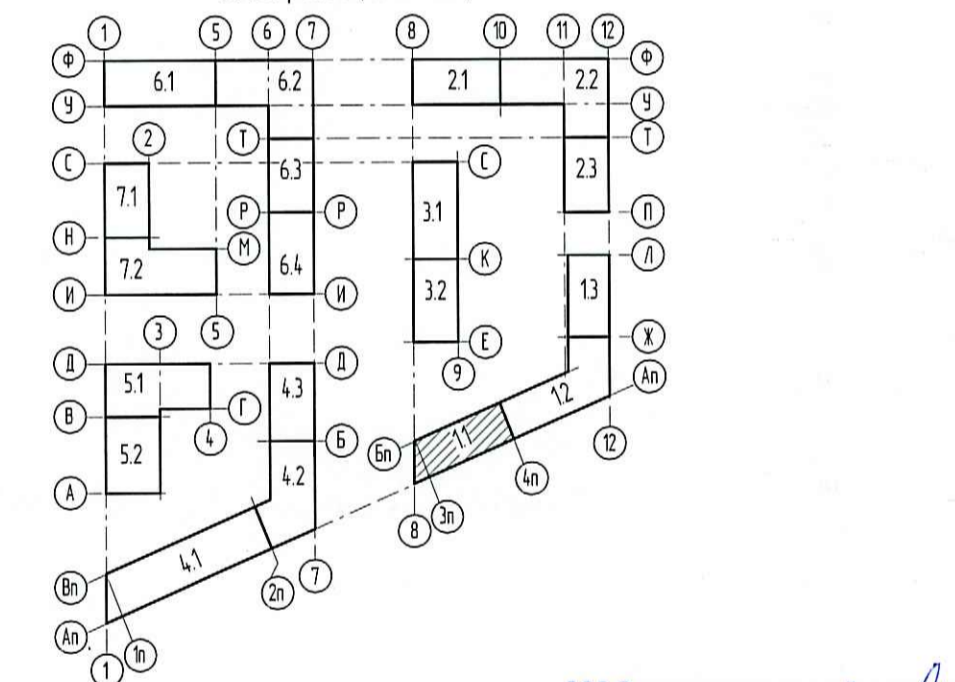

ООО Специализированный застройщик
«Созидание»
В производстве работ
03 ИЮН 2020

- Примечания:
- Данный лист смотреть совместно с кладочными планами, фасадами и вытрапами данного комплекса.
 - Вытраженное остекление показано условно. Схемы, маркировку и конструкции вытражей см. листы 45-48.
 - Конструкции типов стен и перегородок см. лист 49.
 - Экспликация полов см. лист 50.
 - Ведомость заполнения оконных проемов см. лист 53.
 - Ведомость заполнения дверных проемов см. лист 54.
 - Ведомость отделки помещений см. лист 55.
 - Ограждения лестниц см. раздел КМ. Цветовое решение ограждений лестниц выполнять согласно цветовым решениям по дизайн-проекту МОП.
 - Крепление сантехнического оборудования см. раздел ОВ.
 - Цветовое решение элементов заполнения дверных проемов МОП (в том числе квартирных, технических дверей, лючков) и других элементов инженерного оборудования выполнять согласно цветовым решениям дизайн проекта МОП.
 - Расположение и спецификация клапанов КИВ см. раздел ОВ.
 - Неуказанные на данном листе нормативные документы по стандартизации (ГОСТ, ГОСТ Р, ТУ, СТО) см. Ведомость ссылочных документов лист 1 данного комплекта.
 - По предложению Заказчика, в связи с необходимостью обеспечения организации строительства и технологических взаимосвязей Подрайчика, указанные материалы и конструкции могут быть заменены на аналогичные с такими же техническими характеристиками. Все материалы должны иметь сертификаты соответствия. Замена материалов и конструкций выполняется в качестве дополнительной работы (п.4.7. СП 48.13330.2016).

| Изм. | Лист | № док. | Подпись | Дата | 0006_18.07P-1-AP | |
|-------------|--------|------------|---------|----------|-----------------------------------------------------------------------------------------------------------------------------------------------------------------------------------------------------------------------------------------------------|-----------------------------------------------------|
| 15 | 1 | Изм. 50-20 | | 30.04.20 | Многоквартирные жилые дома со встроенными помещениями и встроенно-пристроенной подземной автостоянкой по адресу: Санкт-Петербург, муниципальный округ Светлановское, проспект Энгельса, участок 4, кадастровый номер №78-36-0005354-16(В). | |
| 6 | - | Зам. 11-20 | | 05.02.20 | | |
| 4 | - | Нов. 5-19 | | 23.12.19 | | |
| Изм. | Кол.ч. | Лист | № док. | Подпись | | Дата |
| Разработал | | Кашелева | | | 12.19. | Жилой дом Секции 11-13 |
| Проверил | | Кашелева | | | 12.19. | |
| Нач. отдела | | Кургузова | | | 12.19. | |
| ГАП | | Менчикова | | | 12.19. | |
| Н.контр. | | Карягина | | | 12.19. | Маркировочный план 3-5 этажей секции 1.1 М 1:100 |

АНР
Агентство Территориального Развития